



Anas SpA Società con Socio Unico

Cap. Soc. € 2.269.892.000,00 – Iscr. R.E.A. 1024951 – P.IVA 02133681003 – C.F. 80208450587

Sede legale: Via Monzambano, 10 – 00185 Roma – Tel. 06 44461 - Fax 06 4456224

Sede Compartimentale: Via Isonzo, 15 - Casella Postale 454 – Ancona Città – 60124 Ancona
Tel. 071 5091 - Fax 071 200400

Compartimento della Viabilità per le Marche

Centro B Nucleo A
Ordinanza n° 18

ANAS S.p.A.



Prot. CAN-0002225-P del 02/02/2010

4474399

Oggetto: S.S. n° 77 "Val di Chienti"

Lavori di manutenzione impianti d'illuminazione delle Gallerie.

Regolamentazione traffico in presenza di cantiere stradale in corrispondenza alla progressiva dal Km 53+000 al Km 65+000.

- | | |
|---|---|
| <p>Alla DIREZIONE GENERALE ANAS S.P.A.
Via Monzambano, 10
00185 <u>ROMA</u></p> | <p>Al COMUNE DI BELFORTE DEL CHIENTI
(mail: comune@belforte.sinp.net)</p> |
| <p>Alla SALA OPERATIVA NAZIONALE ANAS S.P.A.
Via Portuense, 1531
00148 <u>ROMA</u>
(mail: d.molini@stradeanas.it)
(mail: salaoperativa@stradeanas.it)</p> | <p>Al COMUNE DI CALDAROLA
(mail: comune@caldarola.sinp.net)</p> <p>Al COMUNE DI CAMERINO
(mail: comune@camerino.sinp.net)</p> <p>Al COMUNE DI MUCCIA
(mail: comune.@muccia.sinp.net)</p> |
| <p>Alla SALA OPERATIVA COMPARTIMENTALE SEDE
(mail: c.piccirillo@stradeanas.it)</p> | <p>Al COMUNE DI SERRAPETRONA
(mail: comune@serrapetrona.sinp.net)</p> |
| <p>Alla PREFETTURA DI MACERATA
(mail: prefettura.macerata@interno.it)</p> | <p>Alla REDAZIONE DEL CORRIERE ADRIATICO
<u>MACERATA</u> (mail: macerata@corriereadriatico.it)</p> |
| <p>Al COMPARTIMENTO DI POLIZIA STRADALE
<u>ANCONA</u>
(mail: polstradacomp.an@poliziadistato.it)</p> | <p>Alla REDAZIONE DEL RESTO DEL CARLINO
<u>MACERATA</u> (mail: cronaca.macerata@ilcarlino.net)</p> |
| <p>Alla SEZIONE DI POLIZIA STRADALE
<u>MACERATA</u>
(mail: polstradasez.mc@poliziadistato.it)</p> | <p>Alla REDAZIONE DEL MESSAGGERO
<u>MACERATA</u> (mail: macerata@ilmessaggero.it)</p> |
| <p>Alla QUESTURA DELLA POLIZIA DI STATO
<u>MACERATA</u>
(mail: gab.quest.mc@pecps.poliziadistato.it)</p> | <p>All' AGENZIA ANSA
<u>ANCONA</u> (mail: ansa.ancona@ansanet.it)</p> |
| <p>Al COMANDO PROVINCIALE CARABINIERI
<u>MACERATA</u>
(mail: provmccdo@carabinieri.it)</p> | <p>All' AGENZIA GIORNALISTICA ITALIA
<u>ROMA</u> (mail: redazione.nazionale@agi.it)</p> |
| <p>Al COMANDO PROVINCIALE DEI VIGILI DEL FUOCO
<u>MACERATA</u>
(mail: comando.macerata@vigilfuoco.it)</p> | <p>Alla RAI
<u>ANCONA</u> (mail: tg.marche@rai.it)</p> |
| <p>Alla REGIONE MARCHE - ASSESSORATO VIABILITÀ
<u>ANCONA</u>
(mail: funzione.mobilitaltrasporti@regione.marche.it)</p> | <p>A TV CENTRO MARCHE
<u>JESI (AN)</u> (mail: redazione@tvcentromarche.it)</p> |
| <p>Alla PROVINCIA DI MACERATA
(mail: vibilita@provincia.mc.it)</p> | <p>Al C.C.I.S.S. - POSTAZIONE ANAS
<u>ROMA</u> (mail: cciss@stradeanas.it)</p> |
| | <p>Alla TRASPORTOUNITO - FIAP
00197 <u>ROMA</u> (mail: info@trasportounito.org)</p> |
| | <p>Al CENTRO OPERATIVO 118
<u>MACERATA</u>
62100 <u>MACERATA</u> (FAX 0733/278049)</p> |

SINCERT





- Al **COMITATO PROVINCIALE CROCE ROSSA ITALIANA**
MACERATA
(mail: cp.macerata@cri.it)
- Al **CONTRAM**
CAMERINO (MC) (mail: movimento@contram.it)
- All' **IMPRESA APEM -S.R.L.-**
Via del Commercio,34 (FAX 0736/226416)
63100 Ascoli Piceno
- Al **CAPO CANTONIERE SORVEGLIANTE**
RICCIONI Alberto
Frazione Sentino, 21a
62032 CAMERINO (MC) (FAX 0733/906319)
- Al **CAPO CANTONIERE SORVEGLIANTE**
LUCARONI Renzo
(FAX 0733/906319)
- All' **AREA TECNICA ESERCIZIO**
Centro B - Nucleo A
(mail: a.diamantini@stradeanas.it)
SEDE
- Al **CATASTO STRADE**
SEDE (mail: r.bontempo@stradeanas.it)
- All' **UFFICIO RELAZIONI CON IL PUBBLICO**
SEDE

Per opportuna conoscenza e norma si trasmette copia dell'ordinanza relativa all'oggetto.

fw
IL CAPO COMPARTIMENTO
(Ing. Oriele Fagioli)

Il Reggente Area Tecnica
Nuove Costruzioni - Progettazione
(Ing. Aldo Castellari)



Anas SpA Società con Socio Unico

Cap. Soc. € 2.269.892.000,00 – Iscr. R.E.A. 1024951 – P.IVA 02133681003 – C.F. 80208450587

Sede legale: Via Monzambano, 10 – 00185 Roma – Tel. 06 44461 – Fax 06 4456224

Sede Compartimentale: Via Isonzo, 15 – 60124 Ancona – Tel. 071 5091 – Fax 071 200400

Compartimento della Viabilità per le Marche

Ordinanza n° 18

ANAS S.p.A.



Prot. CAN-0002225-P del 02/02/2010

4474399

Strada Statale n° 77 “ della Val di Chienti”

IL CAPO COMPARTIMENTO

VISTO:

- Il contatto di appalto in data 30-10-2008 all'impresa **APEM s.r.l.** dei lavori di gestione ordinaria impianti tecnologici lungo le S.S., del Compartimento per la Viabilità per le Marche;
- Occorre eseguire i lavori di manutenzione impianti d'illuminazione delle Gallerie lungo la Strada Statale n° 77 “ Val di Chienti”;

CONSIDERATO che per motivi di carattere tecnico con l'esecuzione dei lavori e per ragioni di sicurezza della circolazione stradale, si devono eseguire lavori di manutenzione delle gallerie: Paganico al km 53+874, Fiungo I al km 54+295, Fiungo II al km 54+458, Eremo di San Benedetto al km 54+694, Madonna del Sasso al km 57+000, Borgiano al km 60+868, Caccamo al km 61+300, San Giovanni al km 64+912, lungo la Strada Statale n° 77 “ Val di Chienti”;

VISTI:

- gli Artt. 5 comma III e 6 comma IV lett. b del Codice della Strada D. Lgs. 30.04.1992 n° 285, che conferiscono all'Ente proprietario della strada il potere di stabilire con ordinanza obblighi, divieti e limitazione di carattere temporaneo o permanente alla circolazione stradale fuori dei centri abitati;
- l'Art. 7 del D.L. 8 luglio 2002 n° 138 convertito in legge con modificazioni dalla Legge 8 agosto 2002 n° 178;
- il D.M. 10.07.2002;

Sentito il Responsabile del Procedimento;

ORDINA

- La chiusura della corsia di marcia o di sorpasso, secondo l'avanzamento dei lavori, della S.S. n° 77 “Val di Chienti” dal km 65+000 al km 53+000, in entrambe le direzioni dalle ore 7.00 alle del **02.02.2010** alle ore 20.00 **del giorno 26.02.2010**.

Dispone altresì che la presente ordinanza sia inserita nella raccolta ufficiale agli atti di questo Compartimento e resa nota al pubblico mediante apposizione dei prescritti segnali stradali, come da schemi allegati TAV. 16 del supplemento straordinario alla Gazzetta Ufficiale n° 226 del 26.09.2002, a cura e spese della Ditta APEM s.r.l. via del Commercio n. 34 63100 Ascoli Piceno (AP), esecutrice dei lavori di cui sopra, la quale avrà l'obbligo della guardiana diurna e notturna dell'impianto segnaletico del cantiere di lavoro.

E' fatto obbligo a chi spetti di rispettarla e farla rispettare.

IL CAPO COMPARTIMENTO

(Ing. Oriele Fagioli)

Il Reggente Area Tecnica
Nuove Costruzioni - Progettazione
(Ing. Aldo Castellari)

TAVOLA 16

Chiusura della corsia di marcia su carreggiata a due corsie

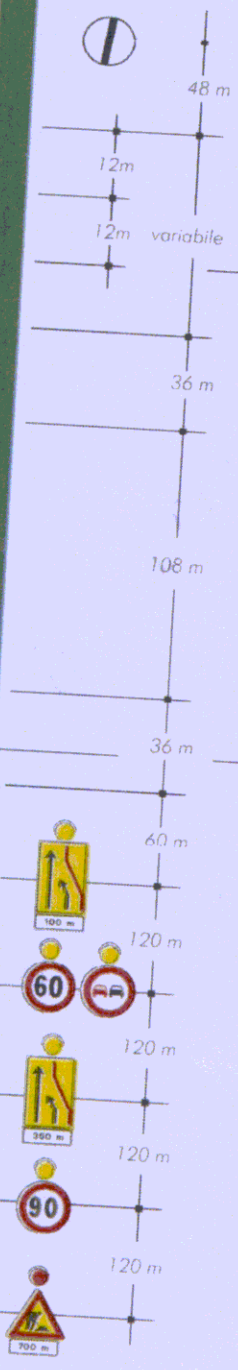
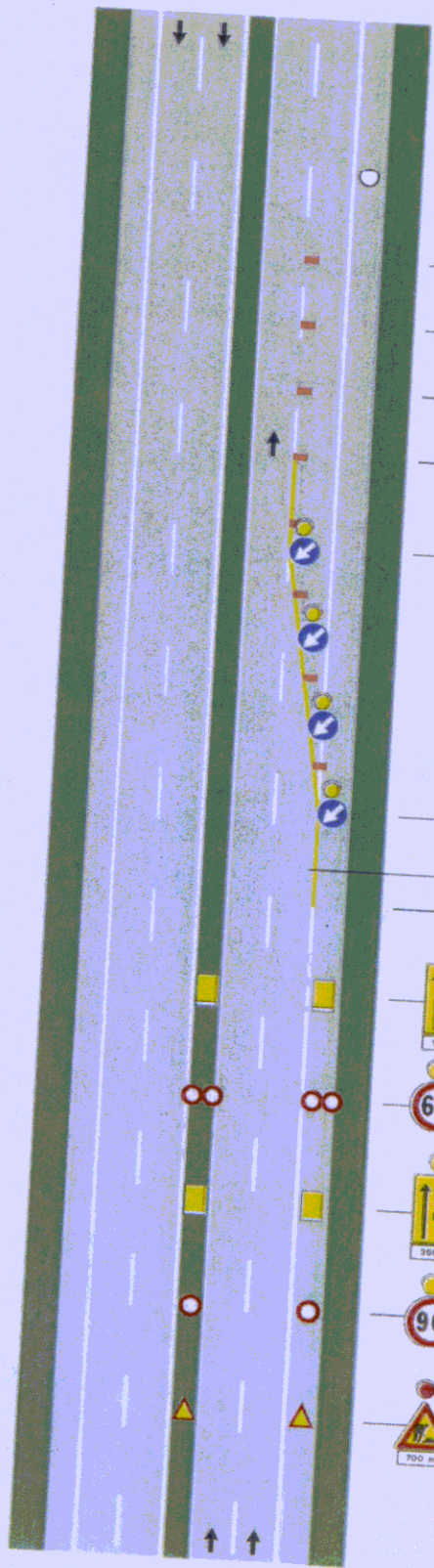

per lavori di durata

- < 2 gg. coni
- > 2 gg. delineatori flessibili

Solo per lavori di durata > 7 gg.

Segnaletica orizzontale temporanea

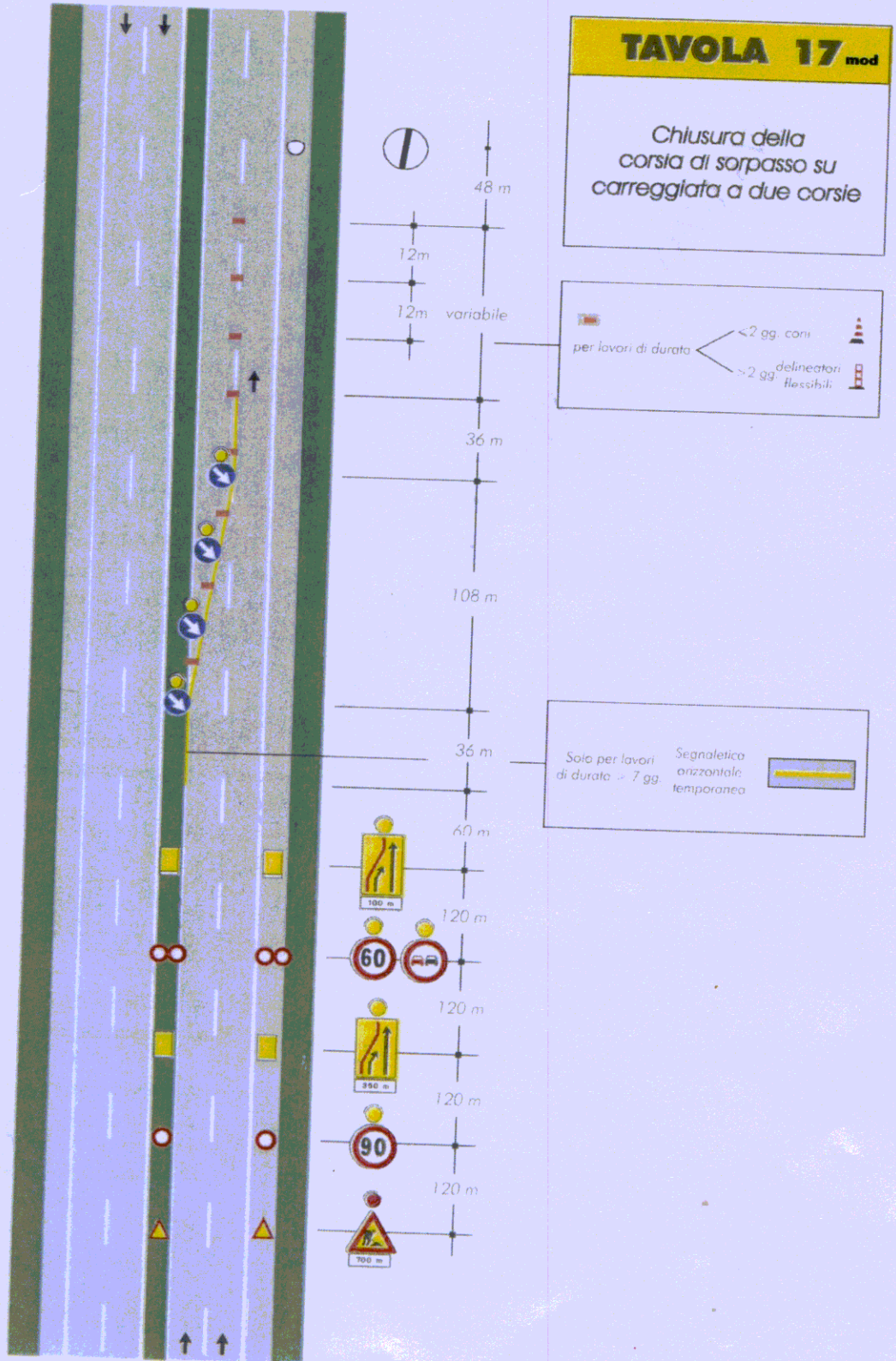

Ai